

FACHABI nach Klasse 10?



Informationen zur Fachoberschule Kaisersesch



Bildungsgänge:

- Wirtschaft und Verwaltung
- Gesundheit und Soziales
Profil Psychologie



FACHABI an der FOS



Verortung der FOS im Bildungssystem RLP

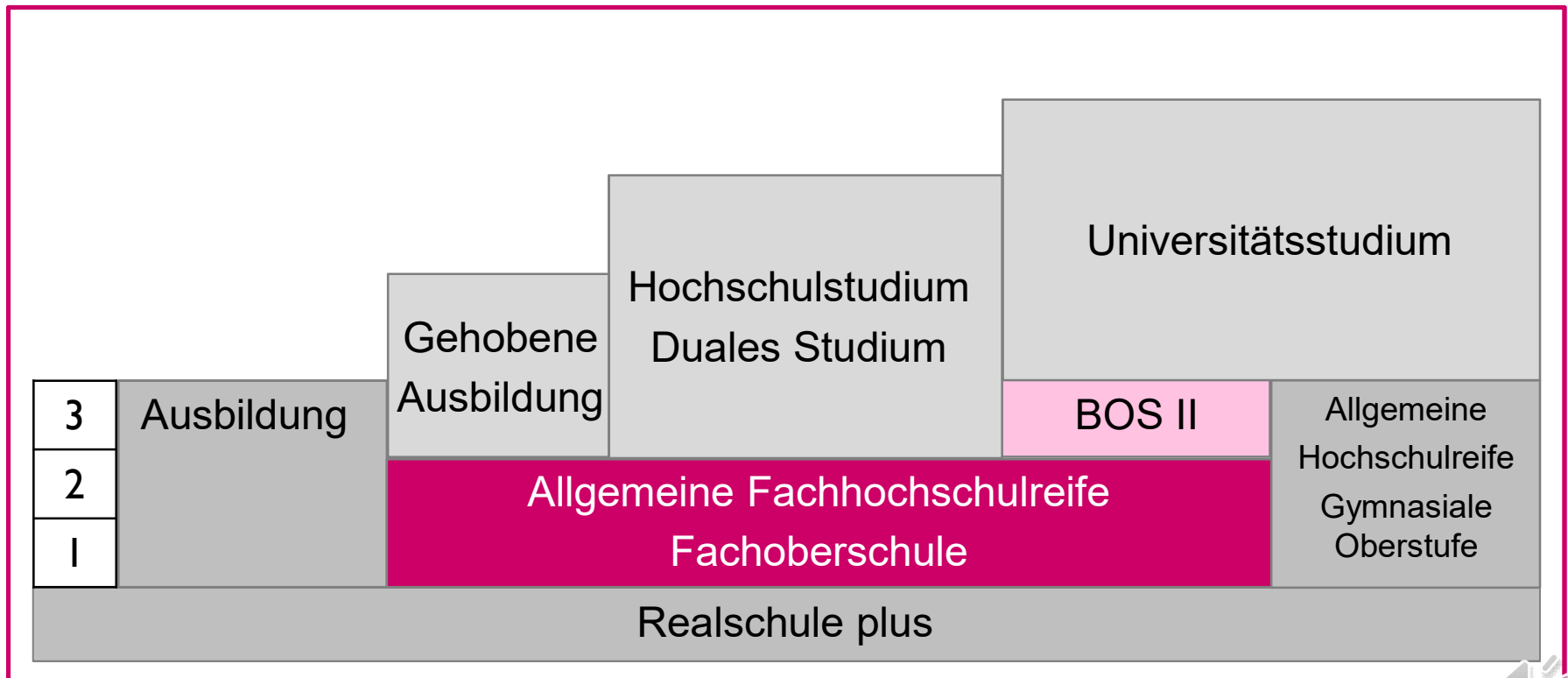

FACHABI an der FOS



Stundenplanübersicht

- Klasse 12

5 Tage
Vollzeit in der Schule

- Klasse 11

2 Tage
Schule

3 Tage
Betreutes Praktikum



FACHABI an der FOS



Stundenplanübersicht

Fächer	11 WuV	12 WuV	11 GuS	12 GuS
Deutsch	2 Std.	4 Std.	2 Std.	4 Std.
Englisch	2 Std.	4 Std.	2 Std.	4 Std.
Mathematik	2 Std.	4 Std.	2 Std.	4 Std.
BWL	2 Std.	12 Std.		
Standardsoftware	2 Std.			
Gesundheit/Pflege			3 Std.	11 Std.
Chemie				2 Std.
Sozialkunde	1 Std.	1 Std.	1 Std.	1 Std.
Biologie		2 Std.	1 Std.	1 Std.
Französisch	2 Std.	2 Std.	2 Std.	2. Std.
Sport		2 Std.		2 Std.
Religion	1 Std.	1 Std.	1 Std.	1 Std.



Berufsbezogene Schwerpunktfächer

Fach

BWL

- Im Praktikum orientieren
- Kundenaufträge bearbeiten und Beschaffungen durchführen
- Leistungserstellungsprozesse planen und kontrollieren
- Marketingkonzepte erstellen
- Personalwirtschaftliche Prozesse planen und durchführen
- Geschäftsprozesse dokumentieren und steuern
- Gesamtwirtschaftliche Rahmendbedingungen analysieren

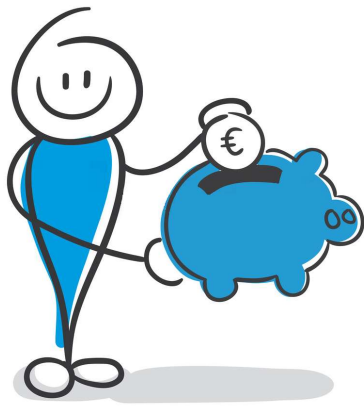

Berufsbezogene Schwerpunktfächer

Fach

Gesundheit/Pflege



- Präventionsansätze der Gesundheitsförderung entwickeln
- Erst-Hilfe-Maßnahmen durchführen
- Pflegerisches Handeln als Prozess gestalten
- Ernährung gesundheitsfördernd gestalten
- Bewegung gesundheitsfördernd gestalten
- Immunsystem stärken
- Wahrnehmung unterstützen
- **Profil: Psychologie**
- Lebensraum bedarfsgerecht gestalten
- Gesundheitsbezogene Handlungsfelder gestalten
- Gesundheitssysteme analysieren und anwenden



FACHABI an der FOS



Hauptfächer

Fach

Deutsch

- In Praktikum professionell kommunizieren und handeln
- Mündlich kommunizieren und präsentieren
- Schriftlich kommunizieren
- Reflexion über Sprache und Sprachnormen
- Arbeitstechniken
- Expositorische Texte
- Fiktionale Texte
- Medien
- Schriftliches Erörtern



FACHABI an der FOS



Hauptfächer

Fach

Mathematik

- Darstellen, Interpretieren und Anwenden von Funktionen
- Untersuchen ganzrationaler Funktionen mittels Differenzialrechnung
- Anwenden der Differenzialrechnung
- Berechnen von Flächeninhalten und Volumina mittels Integralrechnung



Hilfe gefällig?

- Freiwilliger Besuch des ergänzenden Förderunterrichts



FACHABI an der FOS



Hauptfächer

Fach

Englisch

- Verstehen authentischer gesprochener Texte in Standardsprache mit teilweise unbekanntem Sprachmaterial
- Bewältigen gängiger berufsrelevanter und allgemeiner Gesprächssituationen
- Selbstständiges Erarbeiten geschriebener interessen- und berufsspezifischer Texte unter Einsatz von Hilfsmitteln
- Selbstständiges Verfassen informativer und argumentativer Texte zu interessen- und berufsspezifischen Themen
- Sinngemäßes Übertragen komplexerer Sachverhalte in die jeweils andere Sprache unter Verwendung von Hilfsmitteln



FACHABI an der FOS



Fakultative Fächer

Fach

Französisch

- Freiwilliger Besuch an der FOS möglich
- 2. FS ist Voraussetzung für Allgemeine Hochschulreife
 - 4 Jahre in Sekundarstufe I oder
 - 3 Jahre in Sekundarstufe II oder
 - 2 Jahre in FOS + 1 Jahr an BOS II

Religion

- Alternativ Ethik



FACHABI an der FOS



Digitales Lernen



Digitales Klassenbuch WebUntis

- Digitales Klassenbuch mit Stunden-, Vertretungsplan, Lehrstoff, Hausaufgaben

Digitale Lern- und Kommunikationsplattform IServ

- Jede(r) Schüler(er) hat Schüler-Account auf Schulserver
- Schul-Emailadresse, Messenger-Funktion
- Videokonferenzfunktion, Homeschooling möglich



FACHABI an der FOS



Voraussetzung für Aufnahme

- Realschule plus Jahreszeugnis 10
 - Notenschnitt 3,0 oder besser
 - Kein Hauptfach schlechter als ausreichendODER:
 - Zulassung für gymnasiale Oberstufe (eine „5“ in einem Hauptfach zulässig, muss aber mit einer „1“ in anderem Hauptfach auch WPF ausgeglichen sein)

- Gymnasium / IGS Klasse Jahreszeugnis 10
 - Versetzung in die 11. Klassenstufe



FACHABI an der FOS



Praktikum in Betrieben, Verwaltung, Einrichtungen

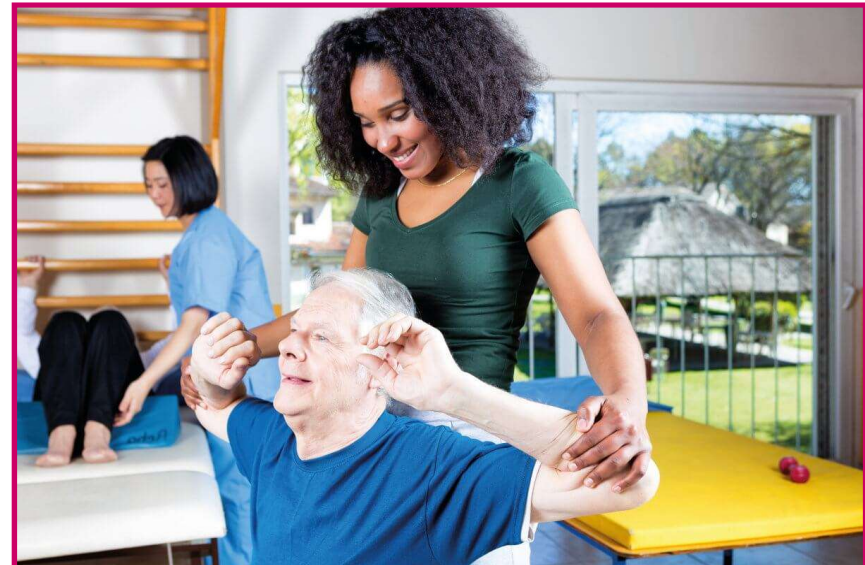
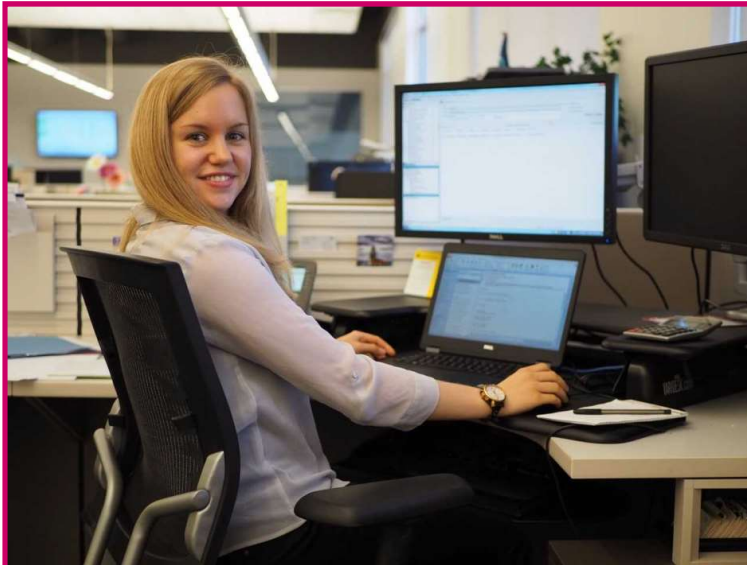

- Betrieb kann aus zur Verfügung gestellter Liste gewählt werden
- Wunschbetrieb kann nach Rücksprache mit Schule gewährt werden



FACHABI an der FOS



Anforderungen im betreuten Praktikum

- Für berufsbezogenes Schwerpunktfach:
 - 1 Seite pro Woche über Tätigkeit im Praktikumsbetrieb
 - vollständiges Vorliegen ist versetzungsrelevant
- Fachberichte
 - 1 Fachbericht pro Halbjahr über selbstgewähltes Thema
 - Thema orientiert sich an Tätigkeit im Praktikumsbetrieb
 - Bewertung erfolgt im Schwerpunktfach
 - Gewichtung wie eine Klassenarbeit
- Praktikumszeugnis
 - Erfolgreiches Absolvieren ist versetzungsrelevant

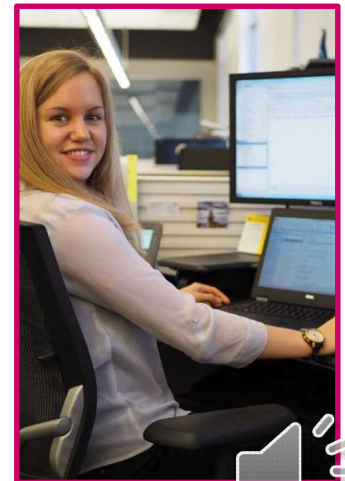
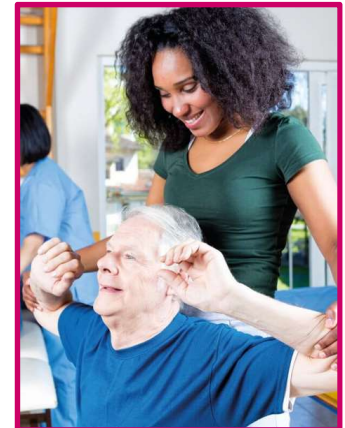

FACHABI an der FOS



- **FOS-Infoabend**

Mittwoch, 04.11.2020, 19:30 Uhr, Sporthalle

- **Probeunterricht**

Mittwoch, 20.01.2021, 16:00 Uhr, Mensa

Unterrichtsmitschau in der 12. Klassenstufe

- **FIT4FOS (freiwillig)**

Montags, ab 01.02.2021, 14:15 – 15:45 Uhr

Mathematik und Englisch wöchentlich

- **Bewerbungszeitraum**

01. Februar bis 01. März 2021



Sie wollen mehr wissen?



02653/9899-0

Frau Ingrid Müller

Herr Hans-Jürgen Schmitz

www.fos-kaisersesch.de



Bildungsgänge:

- Wirtschaft und Verwaltung
- Gesundheit und Soziales
Profil Psychologie

